

Podrobný POSTUP ke stažení a následnou instalaci PC programů HermesFengshui

- **1. PRVNÍ INSTALACE PROGRAMU str 1-17**
 - [1.1. Downloader: + VIDEOUKÁZKA](#)
 - [1.2. Stahování programu pomocí Downloader klíče : + VIDEOUKÁZKA](#)
 - [1.3. Před instalací programu : + VIDEOUKÁZKA](#)
 - [1.4. Otevření \(odzipování\) souboru „AutorFSHM.zip“ :](#)
 - [1.5. ZADÁNÍ HESLA :](#)
 - [1.6. OTEVŘENÍ LICENČNÍHO KLÍČE :](#)
 - [1.7. INSTALACE PROGRAMU :](#)
 - [1.8. První spuštění programu : + VIDEOUKÁZKA](#)
 - [1.9. Vložení License Key](#)
 - [1.10. Zadávací formulář programu](#)
 - [1.11. Autorizace programu : + VIDEOUKÁZKA](#)
- **2. ZÁLOHOVÁNÍ PROGRAMU a SOUBORŮ str. 18-22**
 - [2.1. Zálohování programu a důležitých souborů – doporučuje se](#)
 - [2.2. Uložení na CD / USB / záložní disk:](#)
- **3. DALŠÍ TIPY PRO UŽIVATELE PROGRAMU**
 - [3.1. Programový a výukový průvodce pro PC program Osobní Poradce Profi](#)
 - [3.2. Programový a výukový průvodce pro PC program FengShui Master a FengShui HomeMaster](#)
 - [3.3. TLAČ-Výstupy z Programů FSMA_FSHM_OP Texty a Grafika](#)
 - [3.4. Jak spustit projekt step by step pro PC program FengShui Master a FengShui HomeMaster](#)
 - [3.5. Videoškolení pro používání programů](#)
- **4. DŮLEŽITÉ UPOZORNĚNÍ**
 - [4.1. Aktualizace programu : + VIDEOUKÁZKA](#)
 - [4.2. Reinstalace / Instalace programu na nový PC](#)

UPOZORNĚNÍ :

NEZAPOMEŇTE SI STAŽENÝ PROGRAM I S LICENČNÍM KLÍČEM ZÁLOHOVAT NA ZÁLOŽNÍ DISK NEBO USB !!!



MOB APLIKACE (EN / DE)



[INFO-EN](#)

[INFO-DE](#)

Feng Shui software

KNIHY EN / CZ / SK

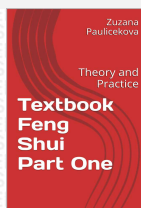

[INFO-EN](#)



[INFO-CZ](#)

[INFO-SK](#)



[INFO-SK](#)

MOB APLIKACE (CZ / SK)



[INFO-CZ](#)

[INFO-SK](#)

Feng Shui software



[INFO-EN](#)

[INFO-DE](#)



**JAK ZAČÍT
INFO**

**KRESLENÍ PROSTORU
INFO**

VIDEOINSTALAČNÍ PRŮVODCE



[INFO-CZ](#)

[INFO-SK](#)



PRVNÍ INSTALACE PROGRAMU

Před instalací očekávejte 2 emaily:

SW FengShui - Downloader klíč E-mail II.
s přílohou „[DownloaderKey.txt](#)“

a

SW FengShui - Licenční klíč E-mail III.
s přílohou „[AutorFSHM.zip](#)“

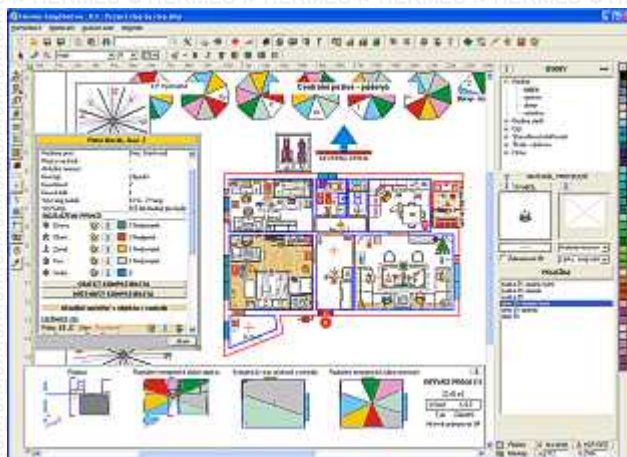
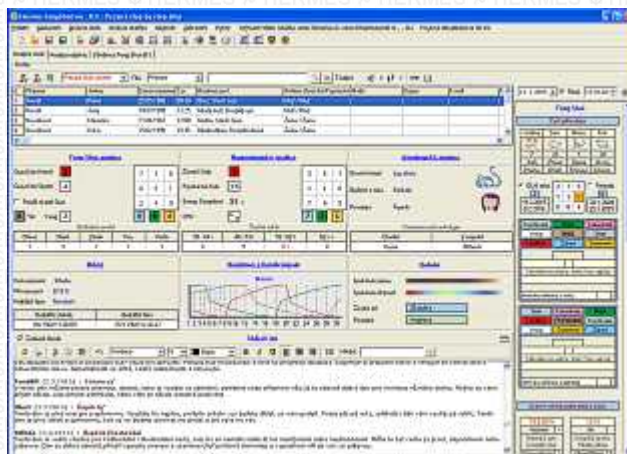

1.1. Downloader:

Stáhněte si aktuální FREE stahovací program Downloader (černá barva) na adrese
(PŘED STAHOVÁNÍM DOPORUČUJEME VYPNOUT ANTIVIROVOU OCHRANU):
Downloader slouží ke stažení zakoupeného programu prostřednictvím internetu

KLIKNUTÍM NA OBRÁZEK ZVOLTE JAZYKOVOU VERZI

CZ



Feng Shui Downloader

SK



Feng Shui Downloader

EN



Feng Shui Downloader

DE



Feng Shui Downloader

POSTUP + VIDEOUKÁZKA



Klikněte na ikonu

VIDEOUKÁZKA - JAK STÁHNOUT DOWNLOADER

<http://www.youtube.com/embed/Oa1iF7Yla2g>



a pak klikněte na tlačítko **Save** nebo jiné,
dle vašeho internetového prohlížeče

Totéž platí pokud kliknete na obrázek Downloaderu



Program se začne stahovat a následně jej můžete spustit

Nyní už máte ve svém počítači program Downloader



Po stažení Downloader.exe se program Downloader otevře automaticky, nebo jej můžete vyvolat pomocí jeho programové ikony, která se může nacházet na pracovní ploše vašeho PC

Programová ikona



Downloader...

2x klikněte na programovou ikonu a otevře se Programové okno



programové okno



pokračování

STAHOVÁNÍ PROGRAMU POMOCÍ DOWNLOADER KLÍČE :



1.2. Stahování programu pomocí Downloader klíče :

VIDEOUKÁZKA - JAK STÁHNOUT SVŮJ ZAKOUPENÝ PROGRAM

<http://www.youtube.com/embed/ythla4C0tt8>

Do Downloaderu vložte „**DownloaderKey**“, který je přílohou emailu
SW FengShui - Downloader klíč E-mail II.

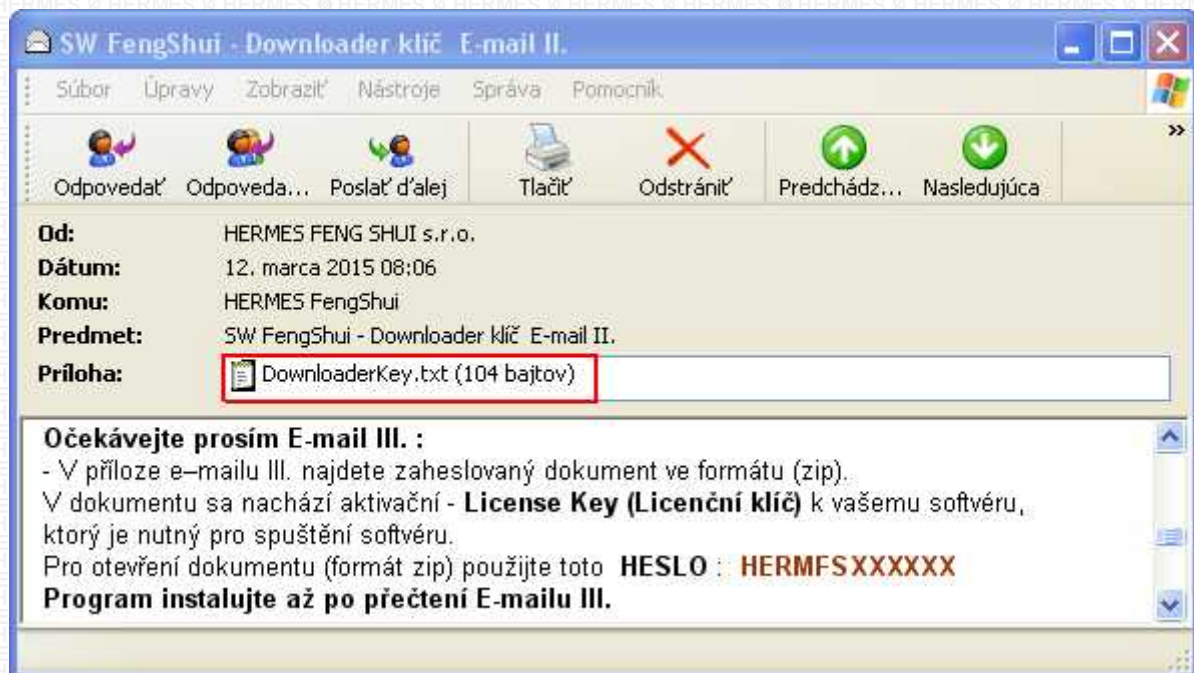
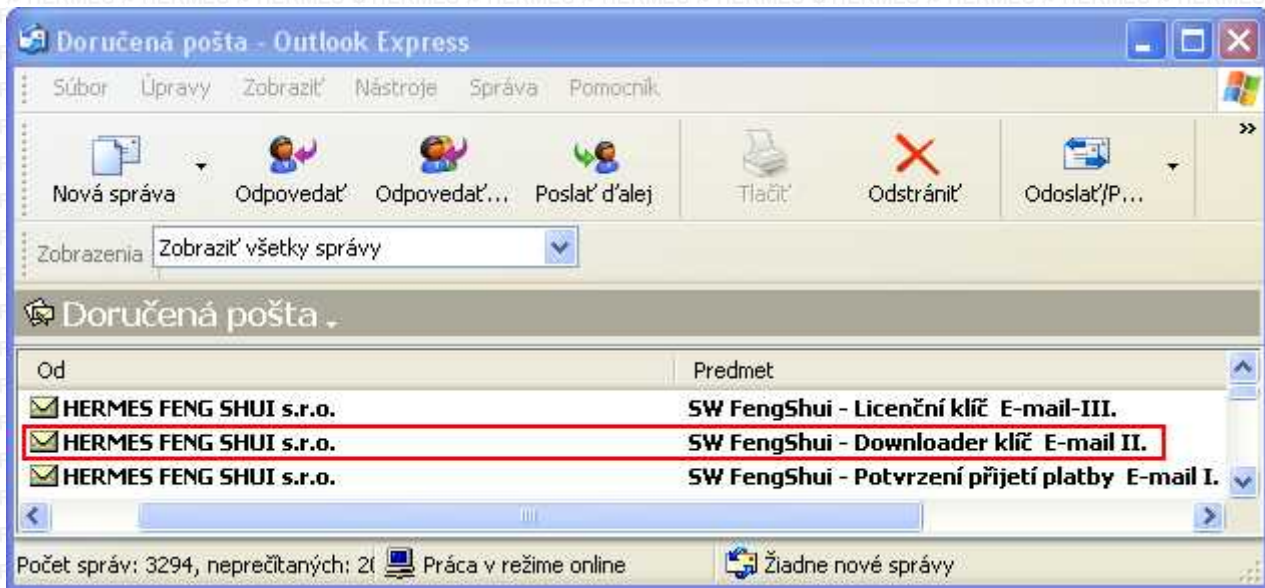

Dvokrát klikněte na text, text zmodrá. Pomocí klávesnic „**Ctrl-C**“ zkopírujte klíč



Zkopírovaný klíč vložte pomocí klávesové zkratky „**Ctrl-V**“ do textového pole **DOWNLOADER KEY**:



Kliknutím na tlačítko **STÁHNOUT** se začne stahovat soubor – Instalační program **FengShui Hermes 8.1 Setup.exe**

a to do složky **FengShui Downloader**:



FengShui Downloader

Tato složka se po stažení otevře automaticky, nebo ji můžete najít například na pracovní ploše vašeho PC.

Pokud ji nemáte na pracovní ploše, můžete ji vyvolat prostřednictvím tlačítka ve spodní části

Downloaderu

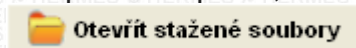

Ted' už máte ve svém počítači instalační soubor vašeho programu

UPOZORNĚNÍ:

Pokud se během stahování programu přeruší internetové spojení, z jakýchkoliv důvodů, je nutné abyste poslali E-mail na info@fengshui.sk nebo SMS na číslo +421 905 479 695 s textem :

„Vaše jméno, Oznámení o přerušení stahování programu“

Po zaregistrování Vašeho oznámení, technik znovu zpřístupní váš program ke stažení.

pokračování

Před instalací programu :



1.3. Před instalací programu :

Příprava na první instalaci programu:

Po prvním spuštění programu budete potřebovat vložit Licenční klíč,

připravte si ho předem, tento klíč najdete v příloze emailu :

SW FengShui – Licenční klíč E-mail-III. Název souboru je „AutorFSHM.zip“

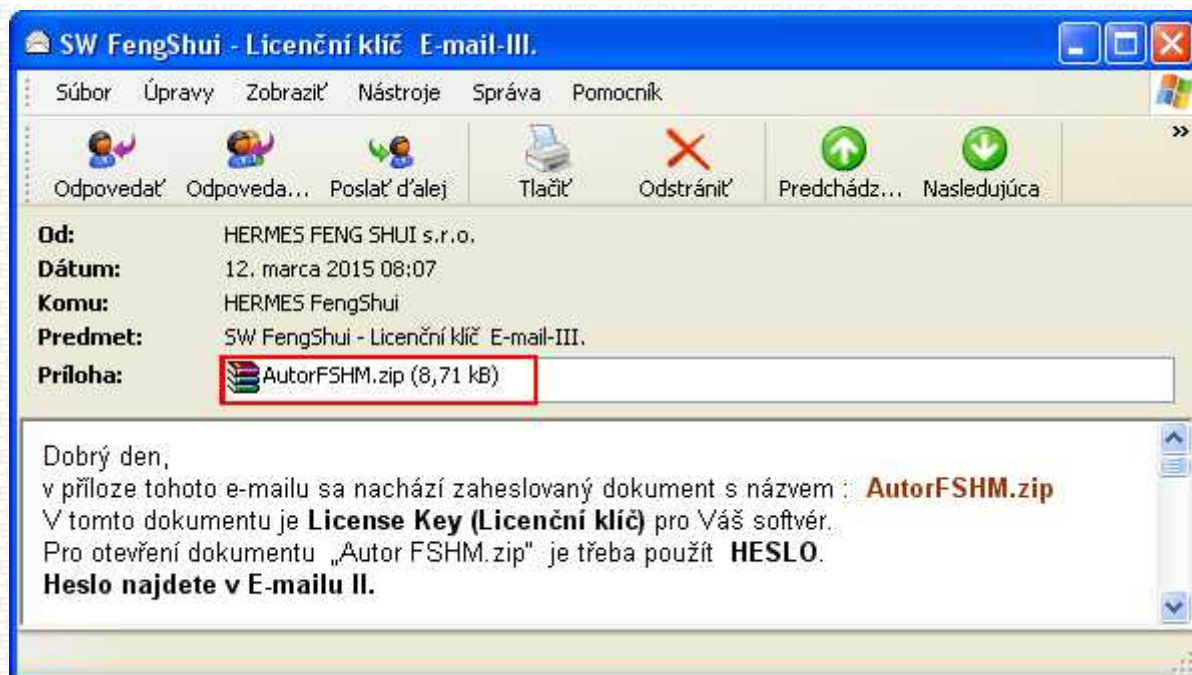
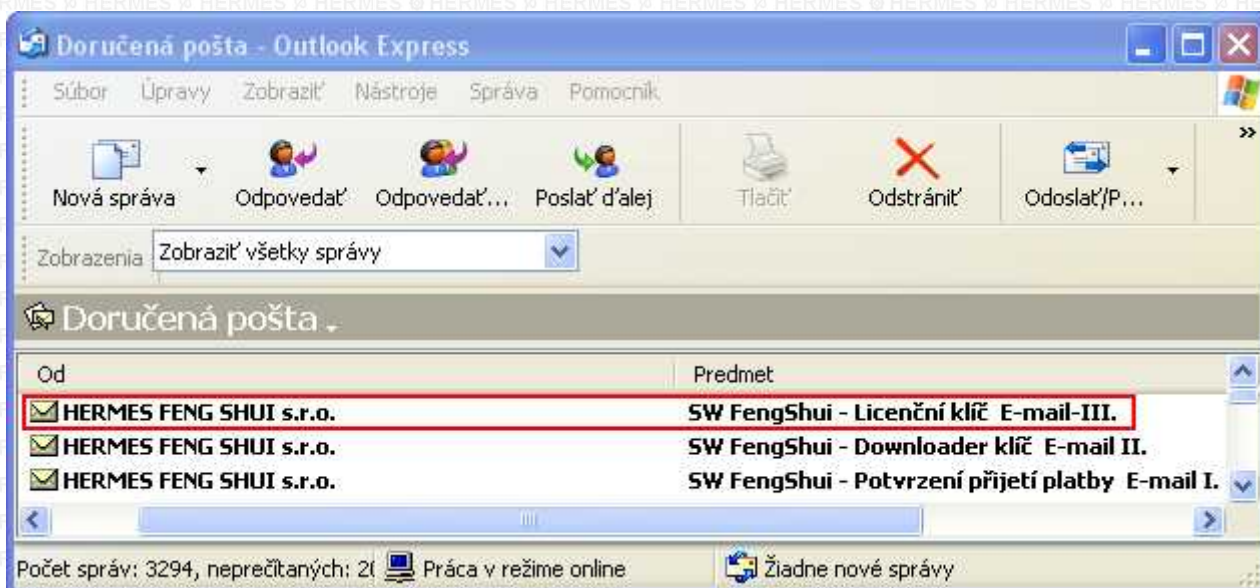

Dvakrát klikněte na označený soubor

pokračování

Otevření souboru „AutorFSHM.zip“ :



1.4. Otevření (odzipování) souboru „AutorFSHM.zip“ :

Klikněte na soubor „AutorFSHM.zip“, po odzipování se rozbalí zaheslovaný soubor „AutorFSHM.jpg“

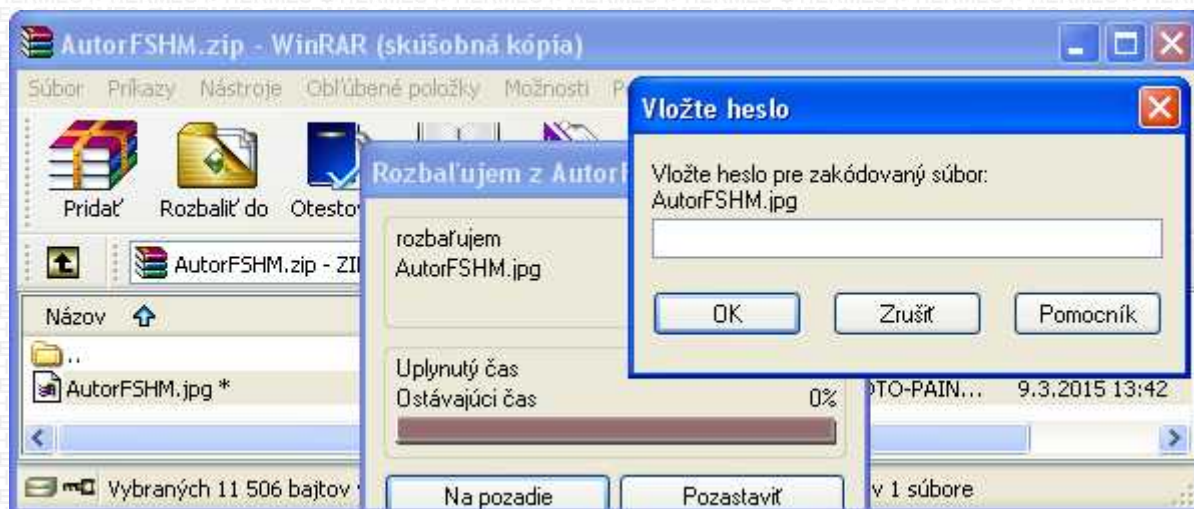

Heslo pro šifrovaný soubor získáme z emailu
SW FengShui - Downloader klíč E-mail II.

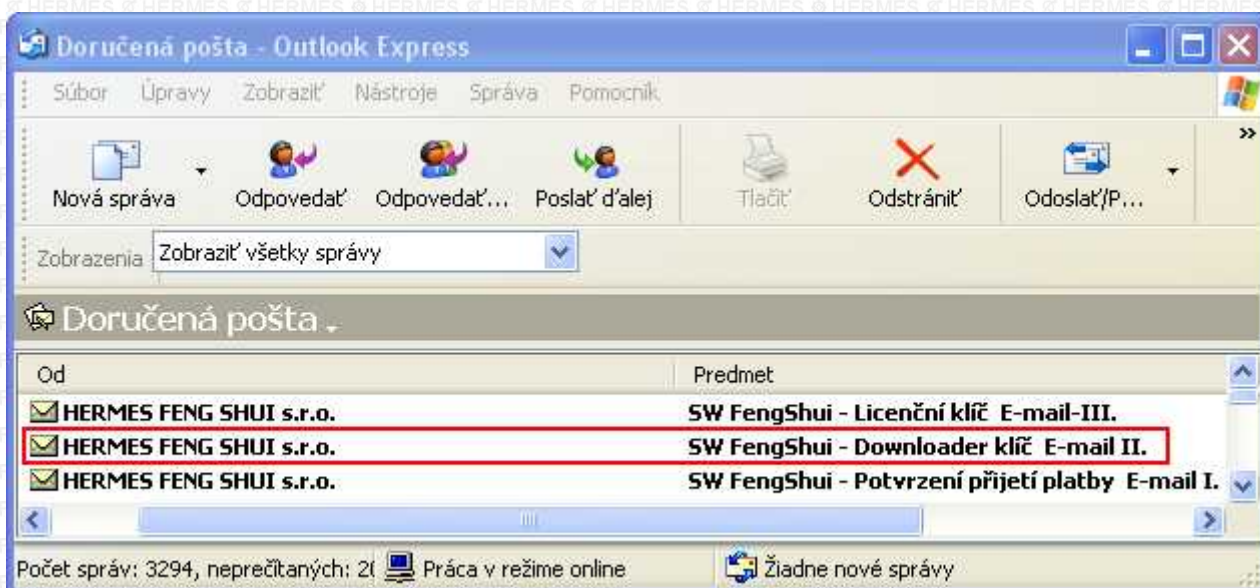

pokračování

ZADÁNÍ HESLA :



1.5. ZADÁNÍ HESLA :

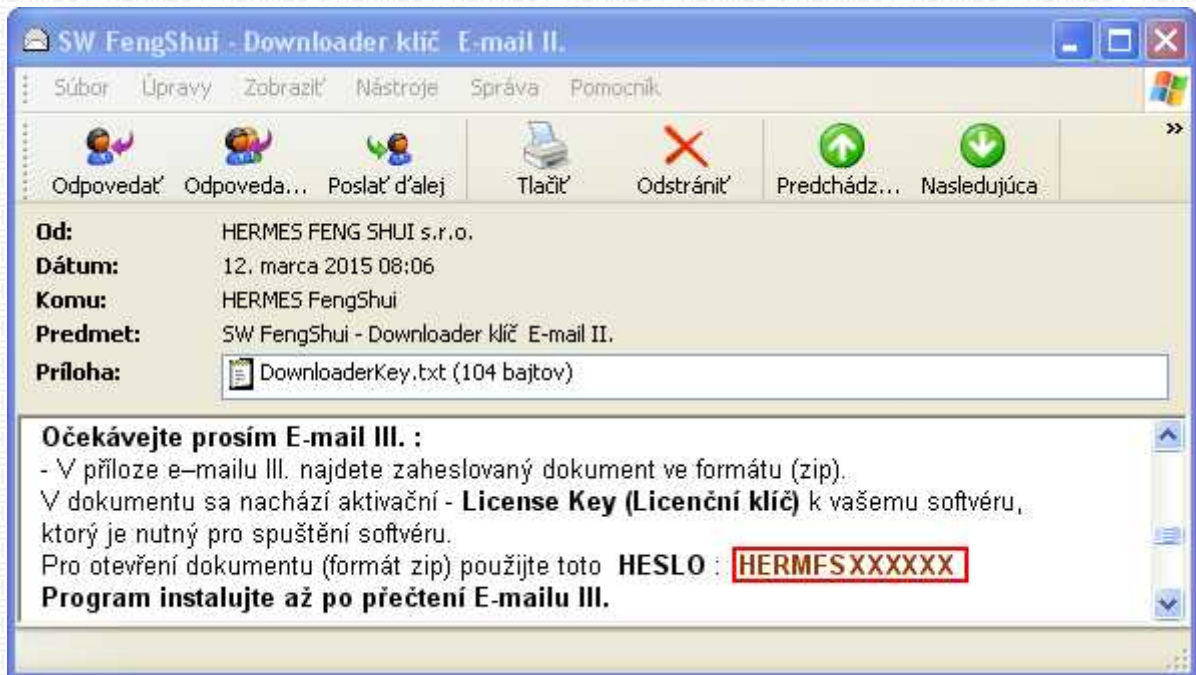

Vložte HESLO do dialogového okna

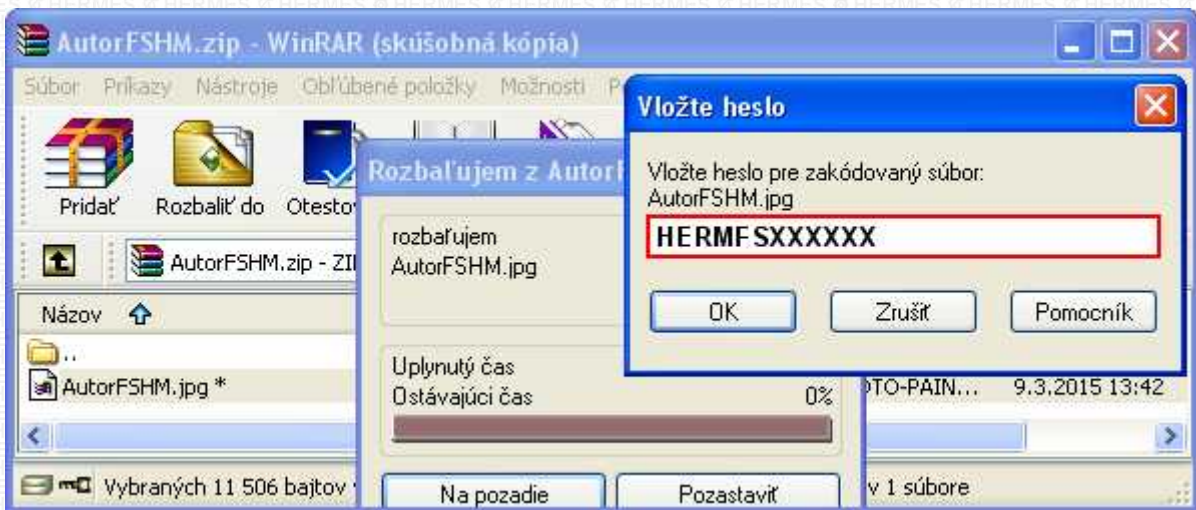

pokračování

OTEVŘENÍ LICENČNÍHO KLÍČE :



1.6. OTEVŘENÍ LICENČNÍHO KLÍČE :

Po zadání HESLA se otevře zašifrovaný soubor **ve formátu jpg**,
ve kterém se nachází aktivační „License Key“ programu:



Tento License Key použijete až po instalaci programu, a to při jeho prvním spuštění.
Pro zjednodušení si jej můžete už teď fyzicky zapsat do poznámek a později vložit do dialogového okna pomocí klávesových zkratk **Ctrl-C** a **Ctrl-V**

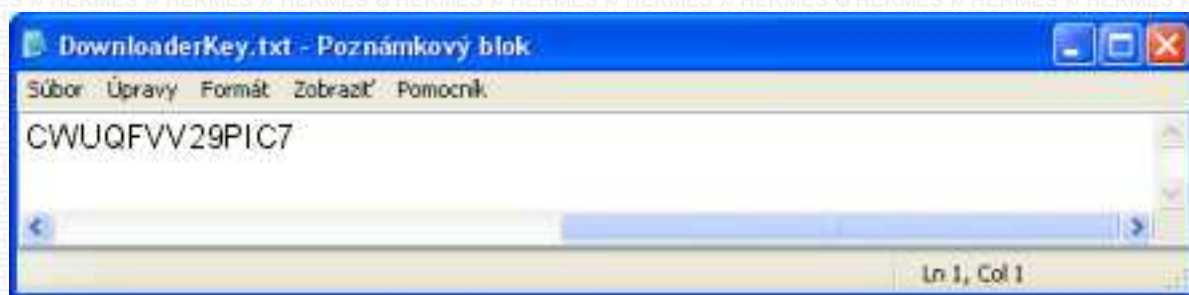

pokračování

INSTALACE PROGRAMU :



1.7. INSTALACE PROGRAMU :

<http://www.youtube.com/embed/0Ksw8xCqEnE>

Po stažení programu prostřednictvím Downloader.exe se automaticky otevře složka, kde se nachází instalační soubor programu

FengShui Hermes 8.1 Setup.exe

Tuto složku můžete vyvolat i manuálně a to prostřednictvím Downloaderu - kliknutím na tlačítko ve spodní části Downloaderu  **Otevřít stažené soubory**

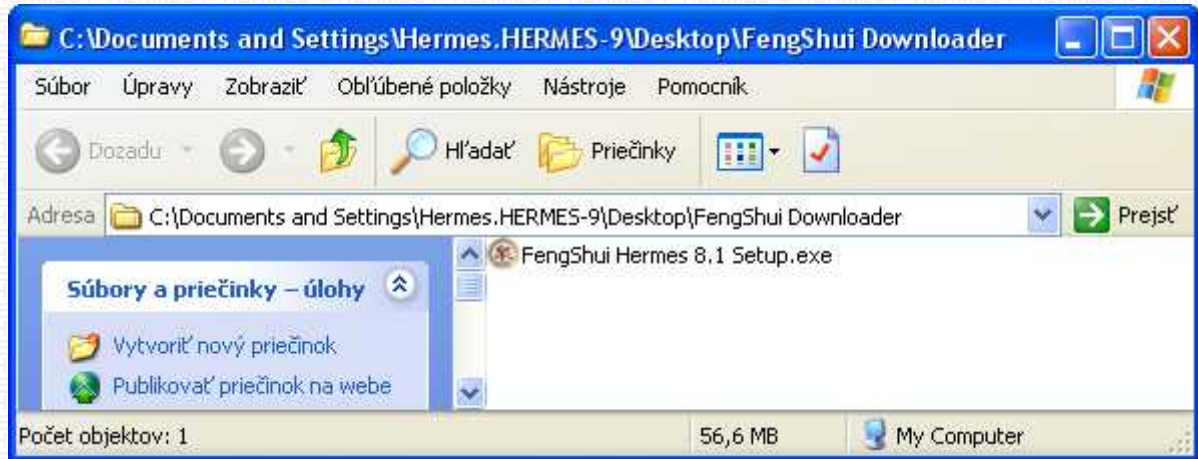

Dvakrát klikněte na instalační soubor podle typu zakoupeného programu například „**FengShui Hermes 8.1 Setup.exe**“

Program se začne instalovat a postupně se spustí jednotlivá okna

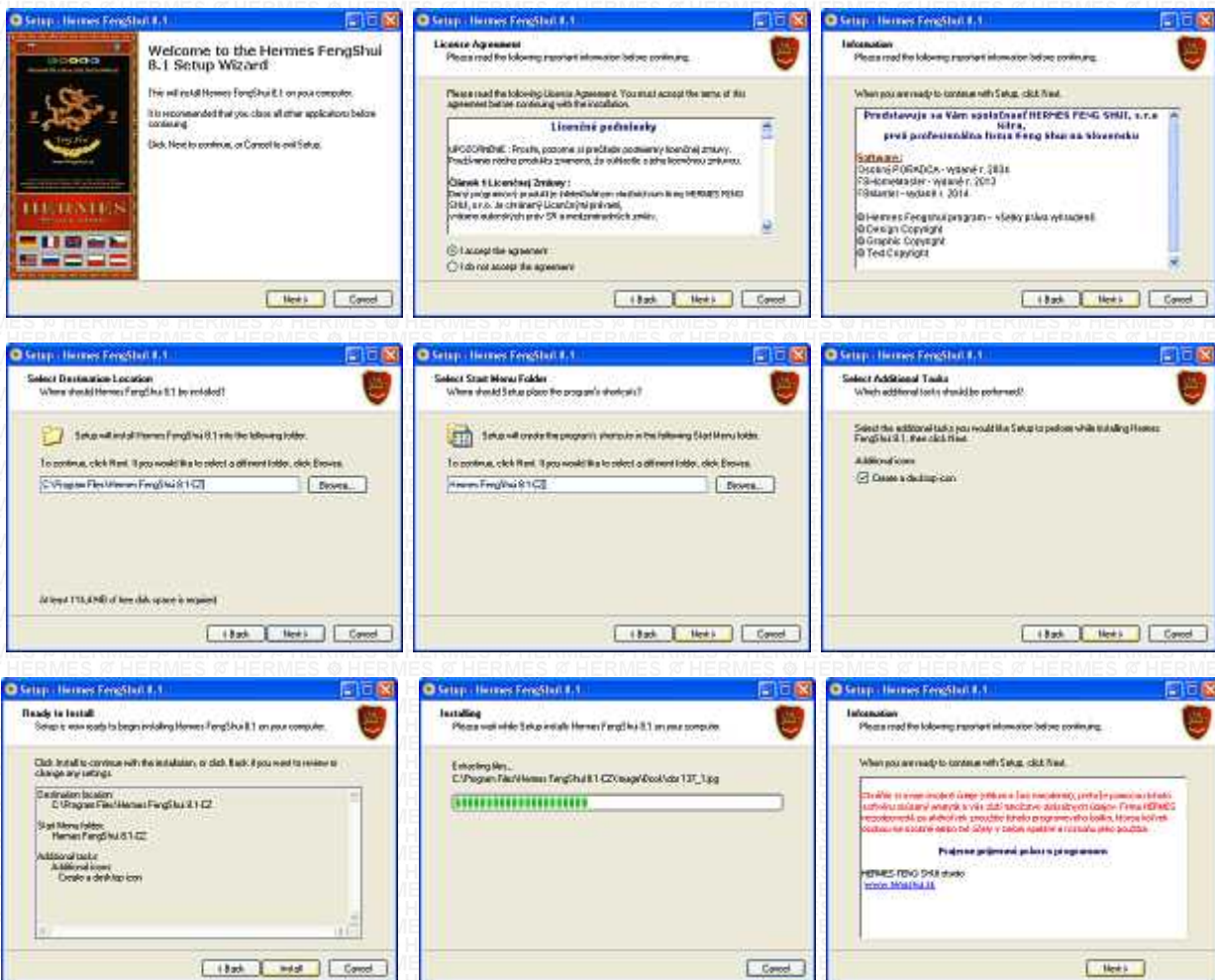



Na závěr zvolte **NERESTARTOVAT**

pokračování

PRVNÍ SPUŠTĚNÍ PROGRAMU :



1.8. První spuštění programu :

VIDEOUKÁZKA - Nastavte si správný datový formát (dd.MM.rrrr)

<http://www.youtube.com/embed/ETkyYTAYWEs>

STÁHNETE SI MANUÁL V PDF



Klikněte na ikonu softwaru, která se vytvořila na ploše:



FengShui 8.1

Zobrazí se vám dialogové okno s upozorněním na správné nastavení datumového formátu.

dd.MM.rrrr, MM.dd.rrrr, rrrr.MM.dd,
dd/MM/rrrr, MM/dd/rrrr, rrrr/MM/dd,
dd-MM-rrrr, MM-dd-rrrr, rrrr-MM-dd.

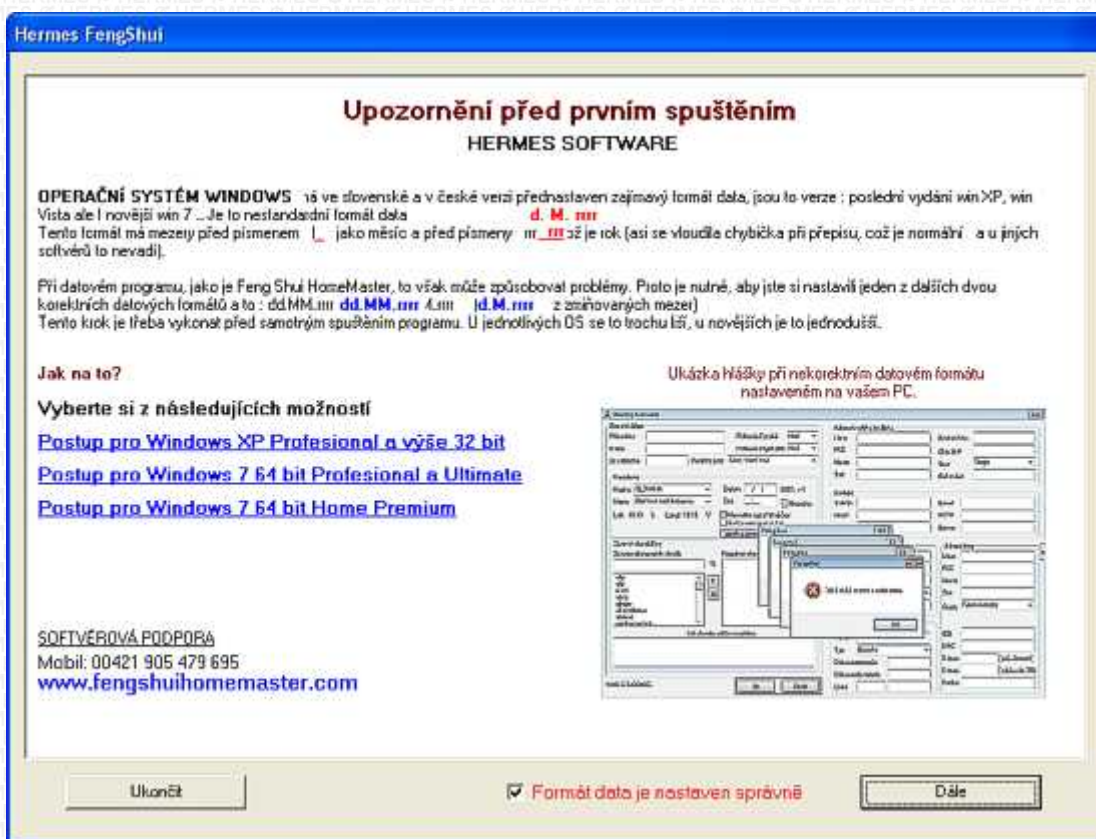

Přečtěte si postup, pokud máte nastavený některý z korektních datumových formátů klikněte **„Formát data je nastaven správně“**

A pak klikněte na tlačítko „Dále“

pokračování

VLOŽENÍ LICENSE KEY



1.9. Vložení License Key

Následuje vložení Licenčního klíče, který jste si připravili v kroku 1.6.
Licenční klíč vložte do dialogového okna

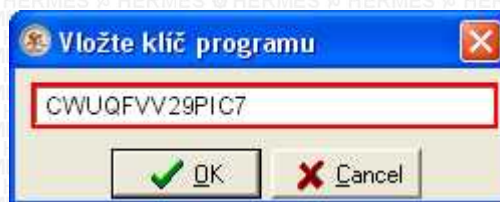
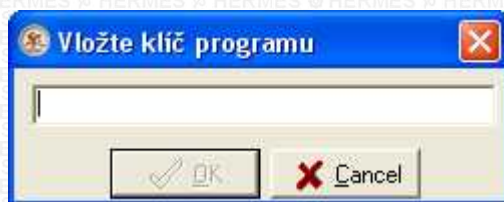

po kliknutí na OK se ukáže okno

PŘIPRAVUJE SE PRVNÍ SPUŠTĚNÍ
čekejte prosím...

pokračování

PRVNÍ VÝPOČTOVÉ ÚDAJE:



1.10. Zadávací formulář programu

Nyní se vám zobrazil zadávací formulář osobních údajů, vyplňte zde základní údaje.

Tyto prvotní - vstupní údaje potřebuje program pro své spuštění - je to datumově výpočtový program.

Uživatel programu si zde vkládá vlastní základní údaje, se kterými se program bude pokaždé startovat.

**Příjmení / Jméno / Pohlaví / Datum narození / Hodina narození /
Krajina / Město**

Obyvatel domu

Osobní údaje

Příjmení: Pohlaví Fyzické: Muž

Jméno: Pohlaví Psychická: Muž

za svobodna: Rodinný post: Otec, Starší muž

Narození

Krajina: CZECH Datum: GMT: +1

Město: Adřípach Čas: Neznámý

Zeměpisná šířka: 50,592S Zeměpisná délka: 16,056V

Manuálně zadat letní čas
 Byl zaveden letní čas

[Tabulka zavedení letního času](#)

Zdravotní problémy

Seznam známých nemocí

Přidružené nemoci

alergie
alergie
AIDS
akné
alergie
alkoholismus
anémie
Annie nechtěl

Jiné nemoci nebo symptomy

SINGLE LICENCE:

Obyvatel domu

Osobní údaje

Příjmení: Novák Pohlaví Fyzické: Muž

Jméno: Peter Pohlaví Psychická: Muž

za svobodna: Rodinný post: Otec, Starší muž

Narození

Krajina: CZECH Datum: 12.11.1972 GMT: +1

Město: Praha (včetně Poříčí) Čas: 10.48 Neznámý

Zeměpisná šířka: 49,942S Zeměpisná délka: 14,221V

Manuálně zadat letní čas
 Byl zaveden letní čas

[Tabulka zavedení letního času](#)

Zdravotní problémy

Seznam známých nemocí

Přidružené nemoci

alergie
alergie
AIDS
akné
alergie
alkoholismus
anémie
Annie nechtěl

Jiné nemoci nebo symptomy

SINGLE LICENCE:

Po vyplnění těchto údajů klikněte na tlačítko OK

pokračování

AUTORIZACE PROGRAMU :



1.11. Autorizace programu :

VIDEOUKÁZKA - JAK AUTORIZOVAT

<http://www.youtube.com/embed/jSRzz4HIaec>

Dále je nutno celý software **AUTORIZOVAT**.

Po kliknutí na tlačítko OK se program otevře a spustí se dialogové okno :

Online podpora - Autorizace programu.

V dialogovém okně klikněte na tlačítko **Autorizovat Program**.

UPOZORNĚNÍ: Počítač musí být připojený k internetu.

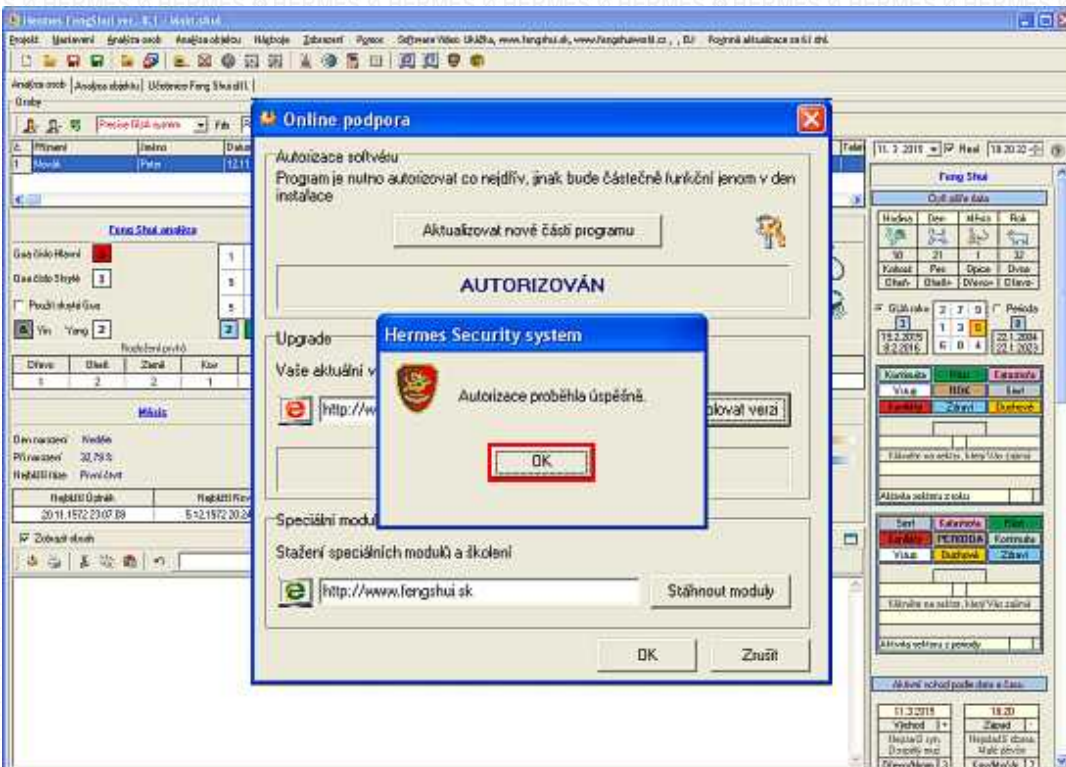
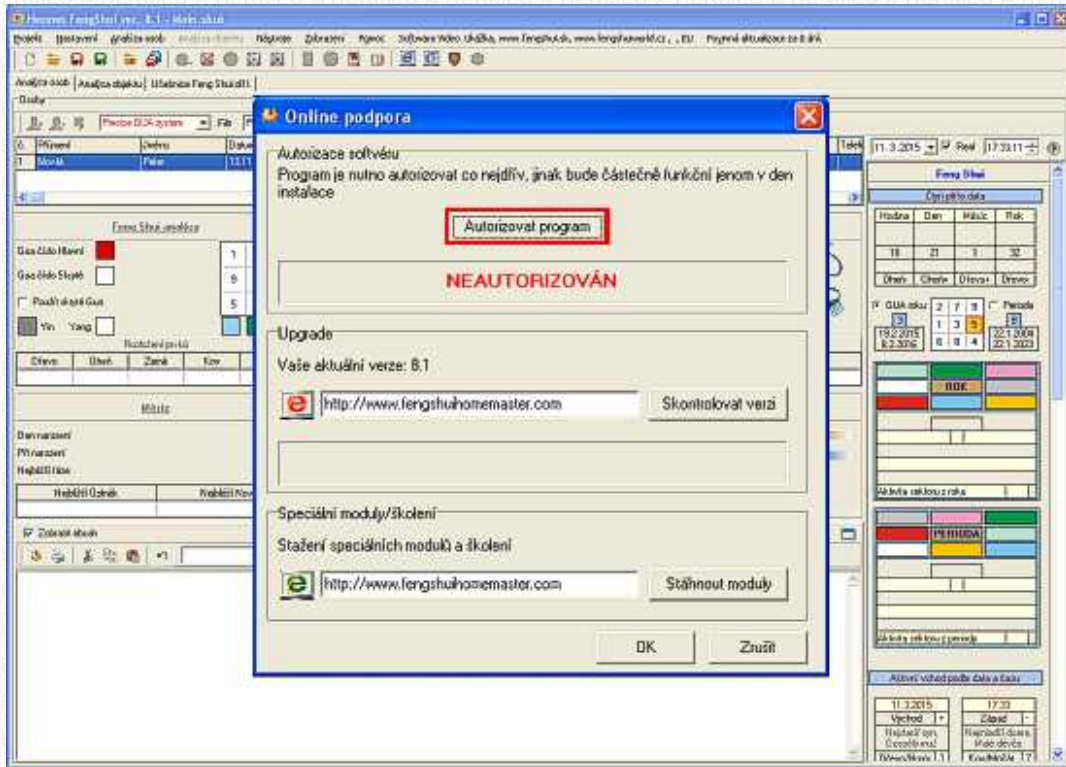

pokračování



Program je autorizován a plně zpřístupněn pro Vaši práci

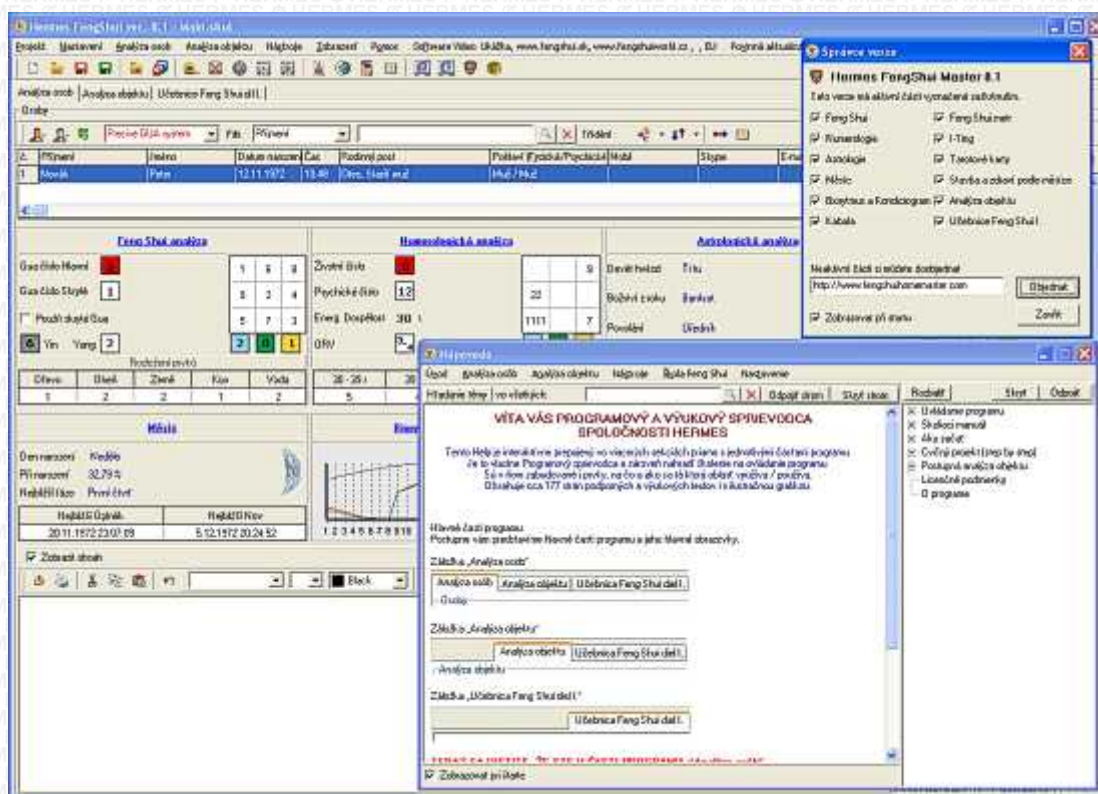

pokračování

Zálohování programu a důležitých souborů :



2. ZÁLOHOVÁNÍ PROGRAMU

2.1. Zálohování programu a důležitých souborů – doporučuje se

VIDEOUKÁZKA - CO UDĚLAT PO STAŽENÍ PROGRAMU

http://www.youtube.com/embed/ZIpx2RyA_Vc

Pokud jste provedli všechny předchozí kroky, ještě si prosím zálohujte všechny získané soubory a podklady :

Otevřete složku **Feng Shui Downloader**,



FengShui Downloader

zde se nachází Feng Shui Master 8.1. setup.



Nyní si vytvořte novou složku s názvem **FengShui 8.1-INSTAL**



Do této nové složky si přeneste instalační soubor FengShui Hermes 8.1 Setup.exe
Následně složku **FengShui 8.1-INSTAL** otevřete **dvouklikem**

pokračování





Otvorte si správcu E-mailů

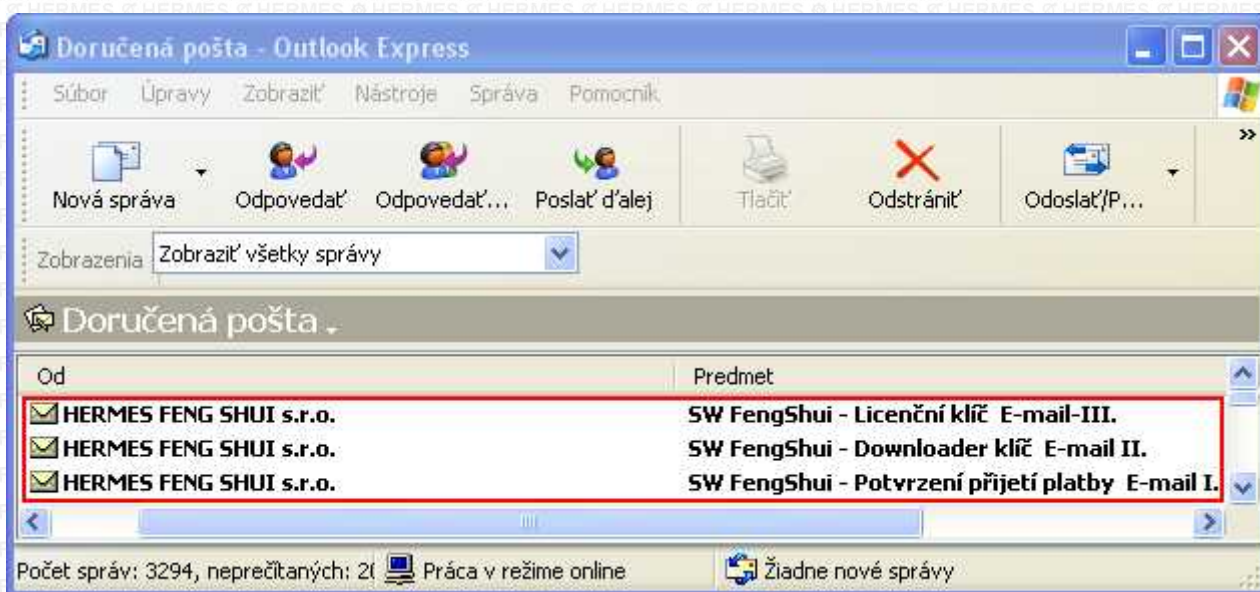

Dále si do složky FengShui-8.1-INSTAL zkopírujte všechny e-maily
a potřebné soubory

pokračování



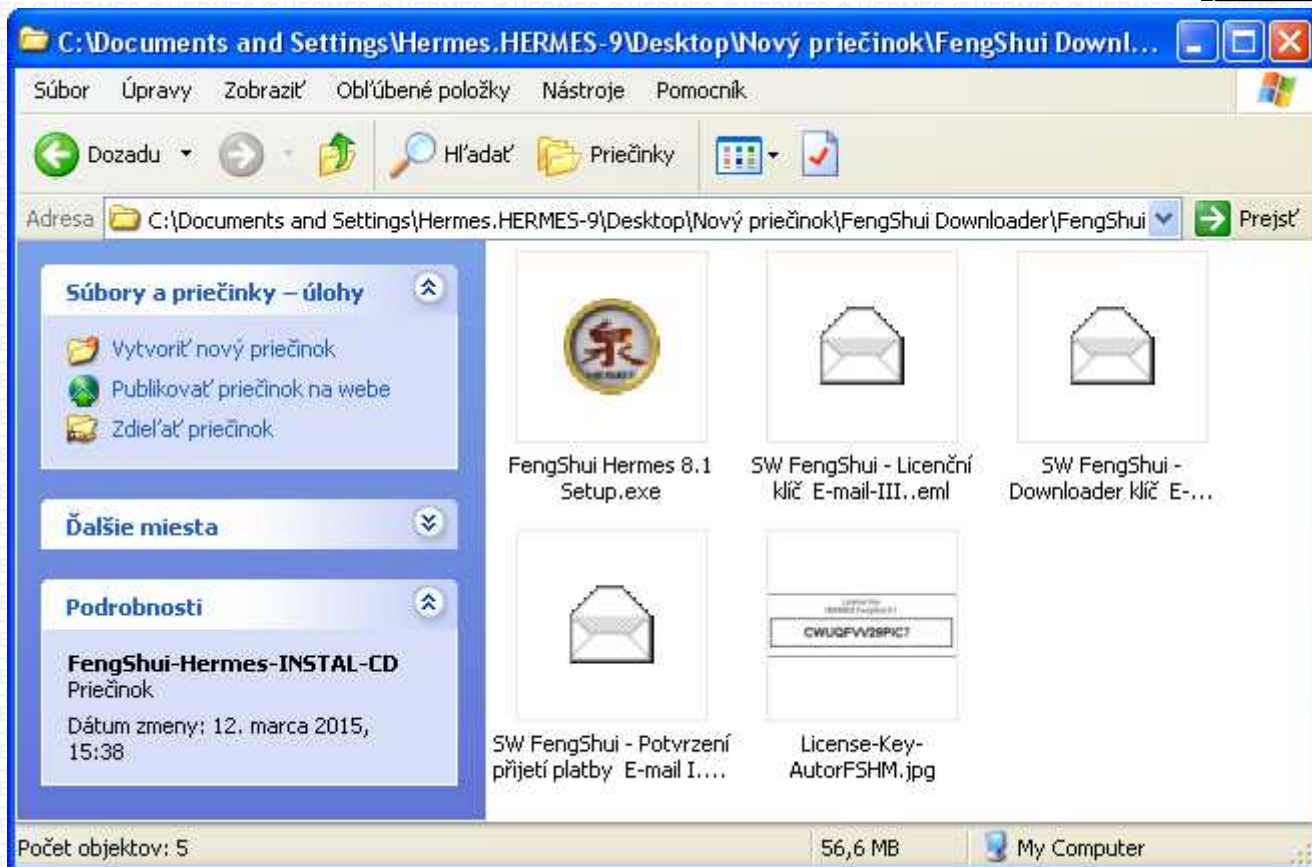

Následně se vraťte o krok zpět



a složku **FengShui-8.1-INSTAL** si vypálíte na CD
nebo si ji uložíte na záložní disk nebo USB klíč.

Odůvodnění:

**Tyto soubory je nutno zálohovat mimo počítač
pro případ nutné opětovné instalace programu.
Tímto zálohováním získáte vlastní instalační CD – USB**

pokračování



2.2. Uložení na CD / USB / záložní disk:

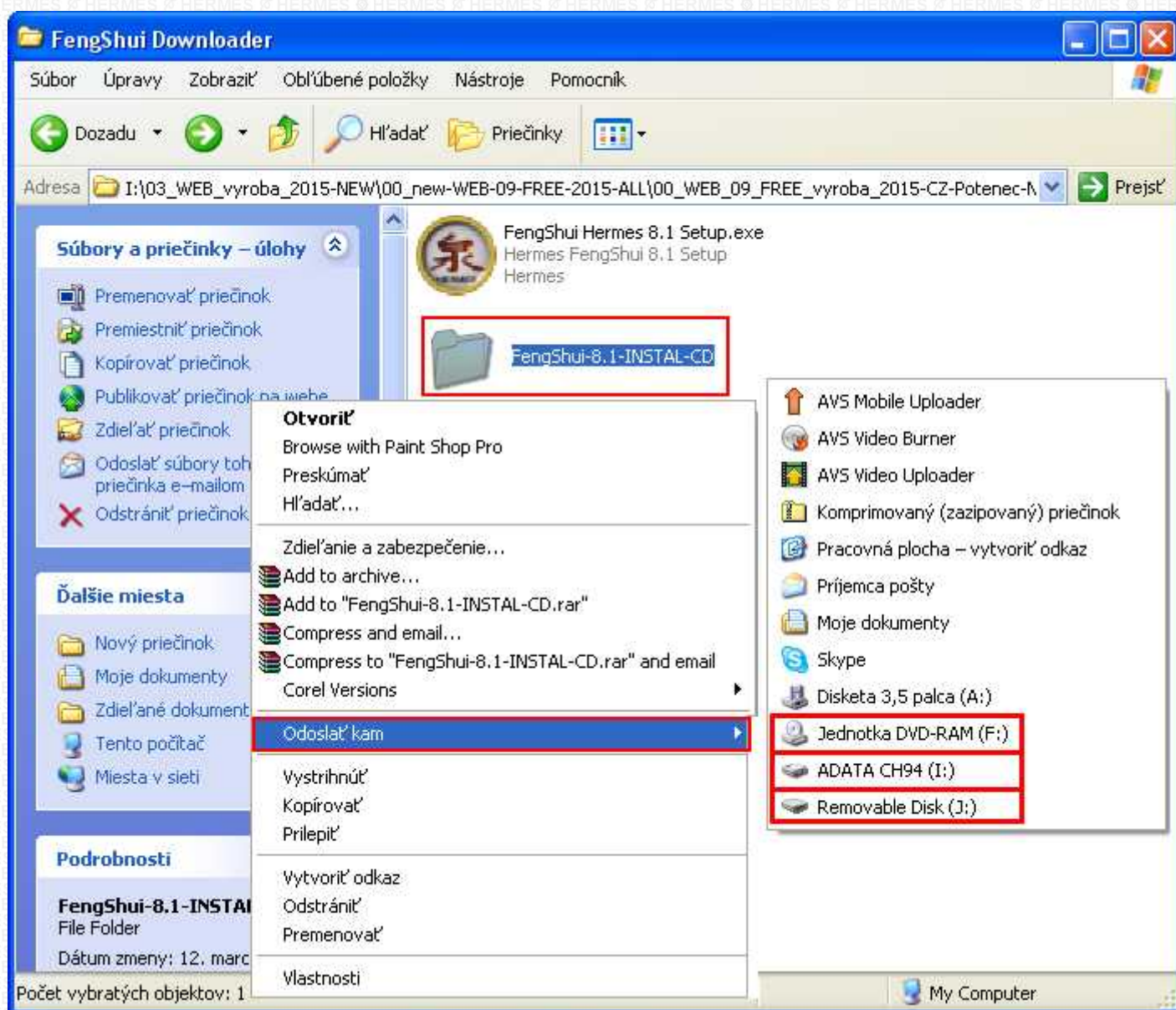

pokračování



Když máte složku FengShui-8.1-INSTAL uloženou na CD, USB, nebo záložní disk, doporučujeme vám smazat vyznačené soubory ze složky **Feng Shui Downloader** ve vašem počítači.

Odůvodnění :

Tyto soubory by neměli zůstat ve vašem PC pro případ jeho ztráty nebo odcizení.

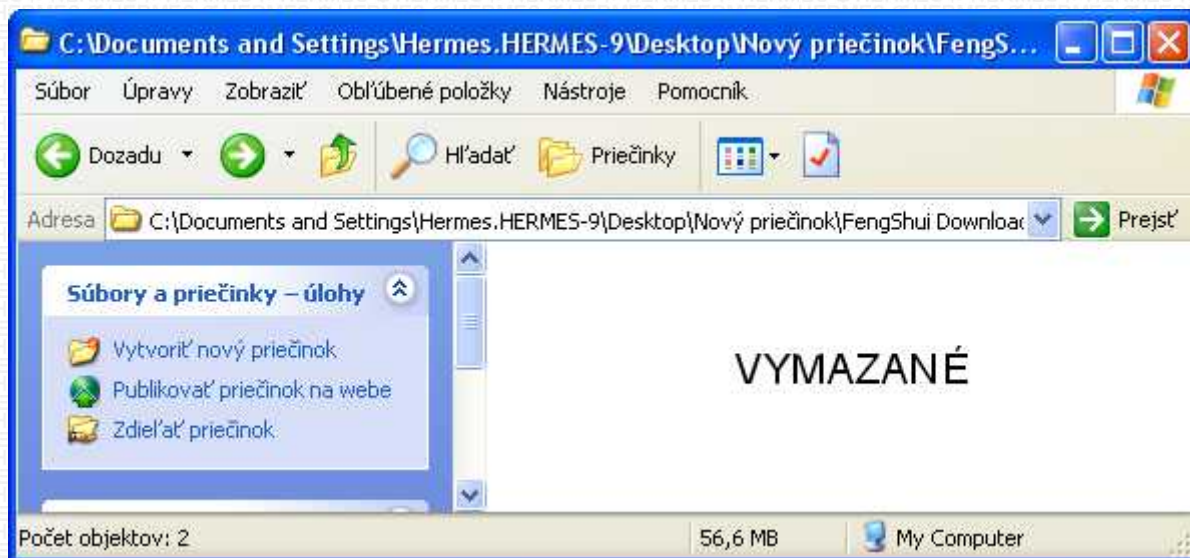

pokračování

DALŠÍ TIPY



3. Další tipy pro uživatele programu

3.1. PROGRAMOVÝ A VÝUKOVÝ PRŮVODCE PRO PC program **Osobní Poradce Profi**

NA HLAVNÍ LIŠTĚ KLIKNĚTE NA KLIKÁTKO KNÍŽKY (VYZNAČENO ČERVENĚ)
A SPUSTÍ SE PROGRAMOVÝ A VÝUKOVÝ PRŮVODCE PRO ČÁST „ANALÝZY A ROZBORY OSOB“

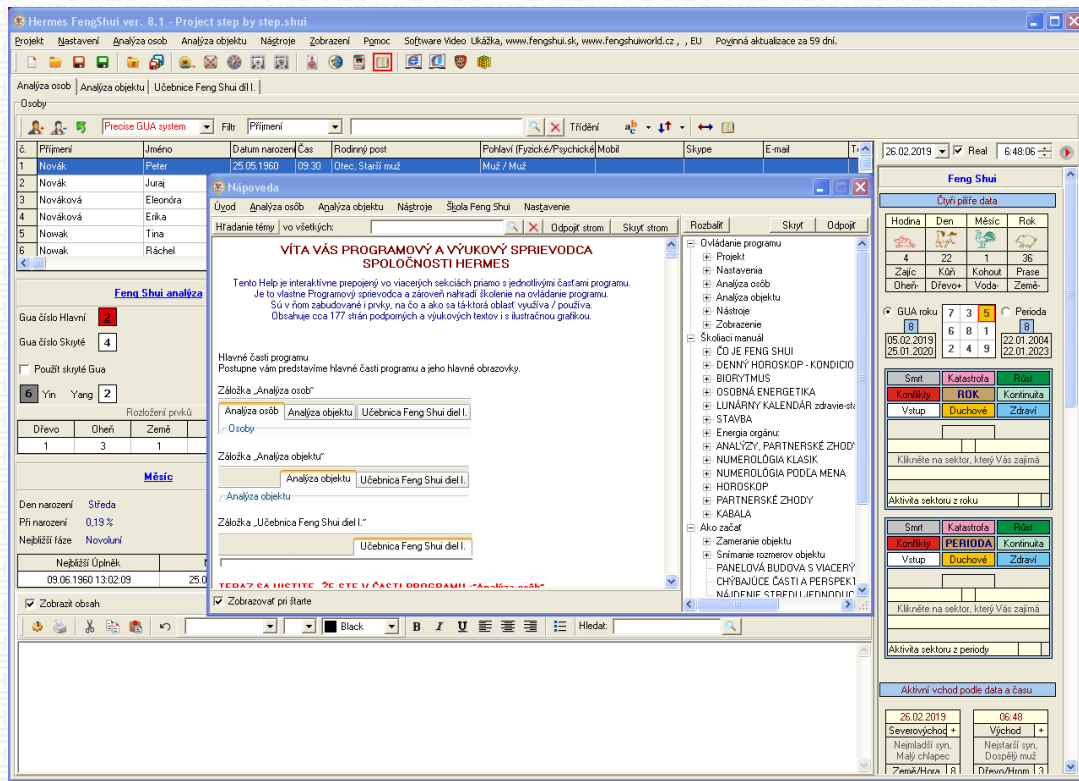

3.2. PROGRAMOVÝ A VÝUKOVÝ PRŮVODCE pro PC program **FengShui Master** a **FengShui HomeMaster**

VIDEOUKÁZKA

<http://www.youtube.com/embed/VTfZd68QNA4>

STÁHNĚTE SI PRŮVODCE V PDF



3.3. TLAČ-Výstupy z Programů FSMA_FSHM_OP Texty a Grafika



3.4. JAK SPUSTIT PROJEKT STEP BY STEP pro PC program **FengShui Master** a **FengShui HomeMaster**

VIDEOUKÁZKA:

<http://www.youtube.com/embed/IJoB2czlHb4>

3.5. VIDEOŠKOLENÍ PRO POUŽÍVÁNÍ PROGRAMU

NEZAPOMEŇTE ŽE MÁTE K DISPOZICI

VÝUKOVÁ VIDEA ZDARMA

Feng Shui software

Feng Shui software



[INFO-EN](#)

[INFO-DE](#)

JAK ZAČÍT
[INFO](#)

KRESLENÍ PROSTORU
[INFO](#)

[INFO-CZ](#)

[INFO-SK](#)

4. DŮLEŽITÉ UPOZORNĚNÍ

4.1. Aktualizace programu

PO UPLYNUTÍ URČENÉ DOBY VÁS PROGRAM VYZVE NA AKTUALIZACI

Aby jste mohli program nadále využívat, je nutné ho aktualizovat.

VIDEOUKÁZKA - JAK AKTUALIZOVAT

<http://www.youtube.com/embed/1uX1-fiG3wg>

při aktualizaci musí být PC připojený k internetu

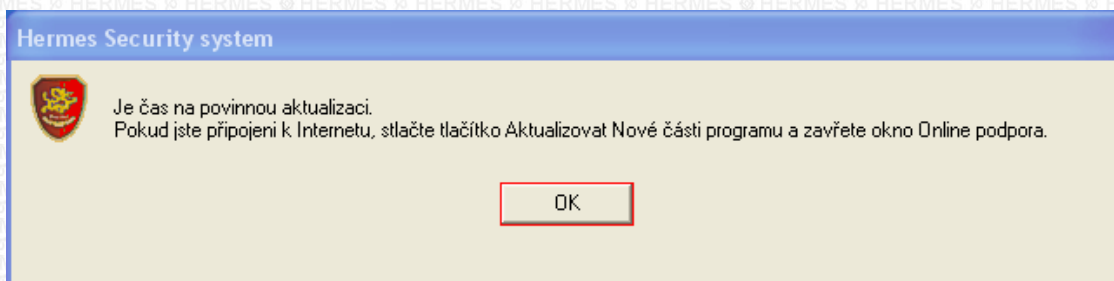

pro aktualizaci programu klikajte postupně na klikátka označená červeně

pokračování

**REINSTALACE, NOVÁ INSTALACE,
PŘENOS LICENCE NA NOVÝ POČÍTAČ**



4.2. Reinstalace / Instalace programu na nový PC PŘENOS LICENCE NA NOVÝ POČÍTAČ

Aby jste neztratili své soubory, zálohujte je pokaždé mimo programu. Pokud obsahují soubory (.shui) i části Analýza objektu (kreslení - program FSM a FSHM), je nezbytné tyto soubory zálohovat samostatně pomocí funkce import / export.

1. Pokud je to možné, před plánovanou reinstalací (na původním PC), nebo před přenosem programu na nový PC, je nezbytné program korektně odhlásit. Pokaždé, když chcete (z nějakého důvodu) reinstalovat OS na vašem PC, nebo chcete přenést licenci ze starého PC do nového PC, je nezbytné program korektně odhlásit.

2. Pokud došlo ke scizení vašeho PC, nebo se PC vážně poškodil a z těchto důvodu není možné program korektně odhlásit, je nezbytné provést TYTO KROKY – [více info níže](#).

1. Korteckně odhlášení programu :

V programu klikněte na klikátko se symbolem „e“ – na hlavní liště - vyznačeno červeně

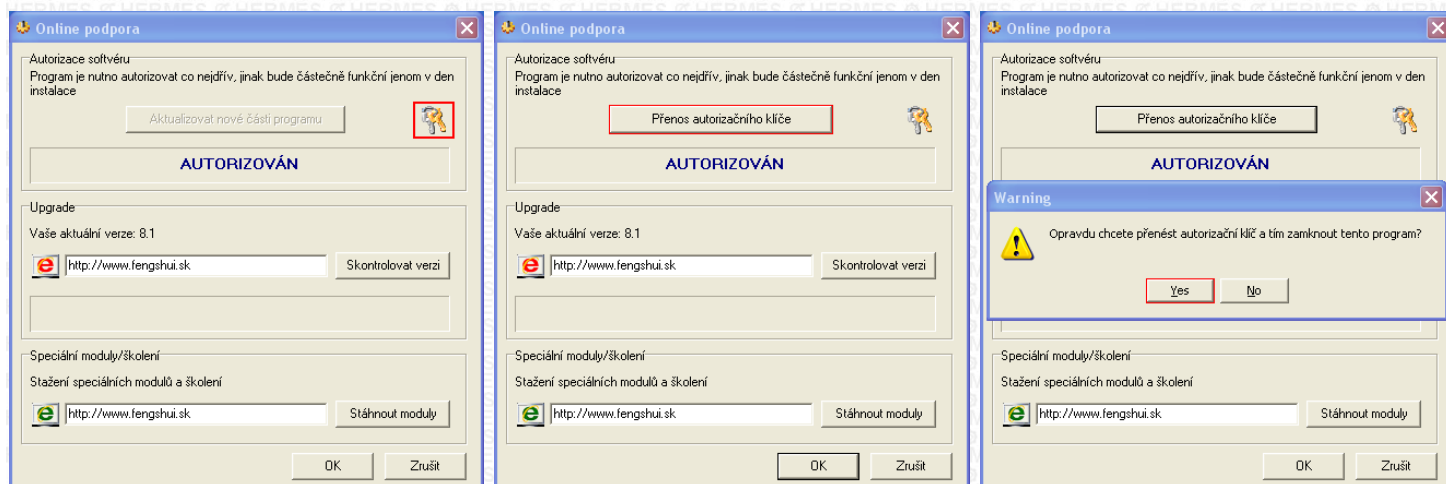
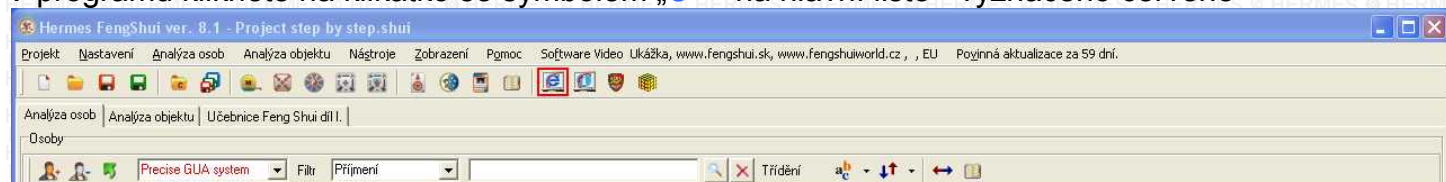

následně klikejte postupně na červeně označená klikátka

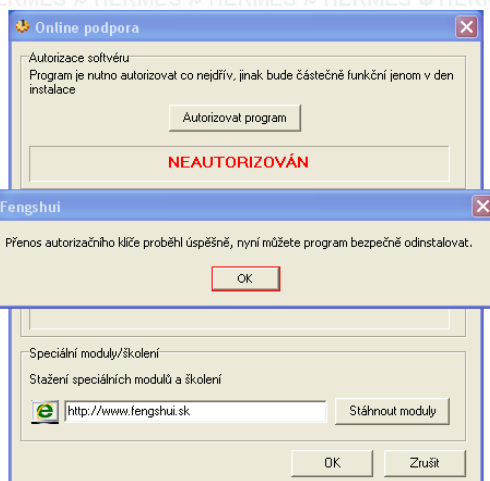

Po kliknutí na klikátko (OK) se program vypne.



Program je nyní zablokován. nepokoušejte se jej autorizovat.

Před další autorizací, nebo reinstalací, nebo novou instalací (na původním nebo novém PC) je nutno provést následující kroky:

pokračování



Zašlete e-mail, ve kterém uvedete : Vaše jméno (vlastník licence)**S TEXTEM podle typu problému :**

1. Provedl jsem krok PŘENOS – odhlášení programu, z důvodu reinstalace OS na mém PC.
Program budu používat **NA PŮVODNÍM PC**
(BEZPLATNĚ 3x)
2. Provedl jsem krok PŘENOS – odhlášení programu, chci přenést licenci **NA NOVÝ PC**
PŘED TÍMTO KROKEM VÁM DOPORUČUJEME NEJDŘÍV SI ZÁLOHOVAŤ VŠECHNY SOUBORY .shui
Pokud obsahují soubory (.shui) i části Analýza objektu (kreslení - program FSM a FSHM), je nezbytné tyto soubory zálohovat samostatně pomocí funkce import / export.
(BEZPLATNĚ 3x)
3. Na původním počítači mi zkolaboval OS a proto není možné provést korektní odhlášení programu.
Žádám o zablokování licence, která je vázána na původní PC. Program budu používat **NA PŮVODNÍM PC**
(BEZPLATNĚ 3x)
4. Původní počítač se vážně poškodil, je nepoužitelný a proto není možné provést korektní odhlášení programu.
Žádám o zablokování licence, která je vázána na původní PC. Program budu používat **NA NOVÉM PC**
(BEZPLATNĚ 3x)
5. Původní počítač mi byl odcizen a proto není možné provést korektní odhlášení programu.
Žádám o zablokování licence, která je vázána na původní PC. Program budu používat **NA NOVÉM PC**
(MANIPULAČNÍ POPLATEK ZA VYGENEROVÁNÍ NOVÉHO PROGRAMU JE 12,- Eur)
6. Ztratil jsem instalační soubor  **FengShui Hermes 8.1 Setup.exe**
a chci si znovu nainstalovat PC program
(MANIPULAČNÍ POPLATEK ZA VYGENEROVÁNÍ NOVÉHO PROGRAMU JE 12,- Eur)

ZDŮVODNĚNÍ.

BEZPLATNĚ JE TO PROTO, ŽE PO OHLÁŠENÍ NĚKTERÉHO Z VÝŠE UVEDENÝCH PROBLÉMŮ TRVÁ UVOLNĚNÍ PROGRAMU PRO NOVOU AUTORIZACI MINIMUM ČASU.
PROGRAM JE MOŽNÉ, PO ODBRŽENÍ POTVRZUJÍCÍHO E-MAILU, HNED AUTORIZOVAT.
KDYŽ ALE BUDE PROGRAM BĚŽET NA DVOU PC (na původním i novém – bod 2. a 4.),
BUDE PROGRAM UŽIVATELI AUTOMATICKY ZABLOKOVÁN A UŽIVATEL JE POVINEN UHRADIT
ZMLUVNÍ POKUTU VE SMYSLU ZVEŘEJNĚNÝCH LICENČNÍCH PODMÍNEK.
PROTO, POKUD CHCETE PŘEJÍT NA NOVÝ PC, DOPORUČUJEME NEJDŘÍVE

ZÁLOHOVAT VŠETKY VAŠE SÚBORY S PRÍPONOU .SHUI ALE I SÚBORY Z GRAFICKEJ ČASTI PROGRAMU A TO POMOCOU FUNKCIE EXPORT A TO JAK V PŮVODNÍM PC PROGRAM KOREKTNĚ ODINSTALOVAT.

V případě odcizení počítače nebo ztráty instalačního souboru je problematické zabránit neoprávněnému používání PC programu a mohou být prováděny opakované pokusy o jeho další neoprávněné instalace. Aby z tohoto důvodu oprávněnému uživateli licence nevznikali škody, je nutno oznámit tuto skutečnost e-mailem. Náš operátor konkrétní PC program zablokuje a následně vygeneruje nový PC program s vašim novým jedinečným autorizačním klíčem.
Poté obdržíte e-mail s klíčem ke stažení softvéru pomocí programu Downloader a po instalaci můžete softvér autorizovat a dále jej používat.

CO SE UDĚJE PO ZASLÁNÍ JEDNOHO Z VÝŠE UVEDENÝCH E-MAILŮ ?

Pracovník podpory provede kontrolu. Po kontrole uvolní vaši licenci na novou autorizaci, o čemž budete informováni e-mailem.

Následně můžete program instalovat a autorizovat.